

**Sachlicher Teilregionalplan  
„Erneuerbare Energien“  
Erläuterungskarte 1**

2. Entwurf  
Bestätigt durch die 2. Sitzung/8. Amtszeit  
der Regionalversammlung am 02. Juni 2025

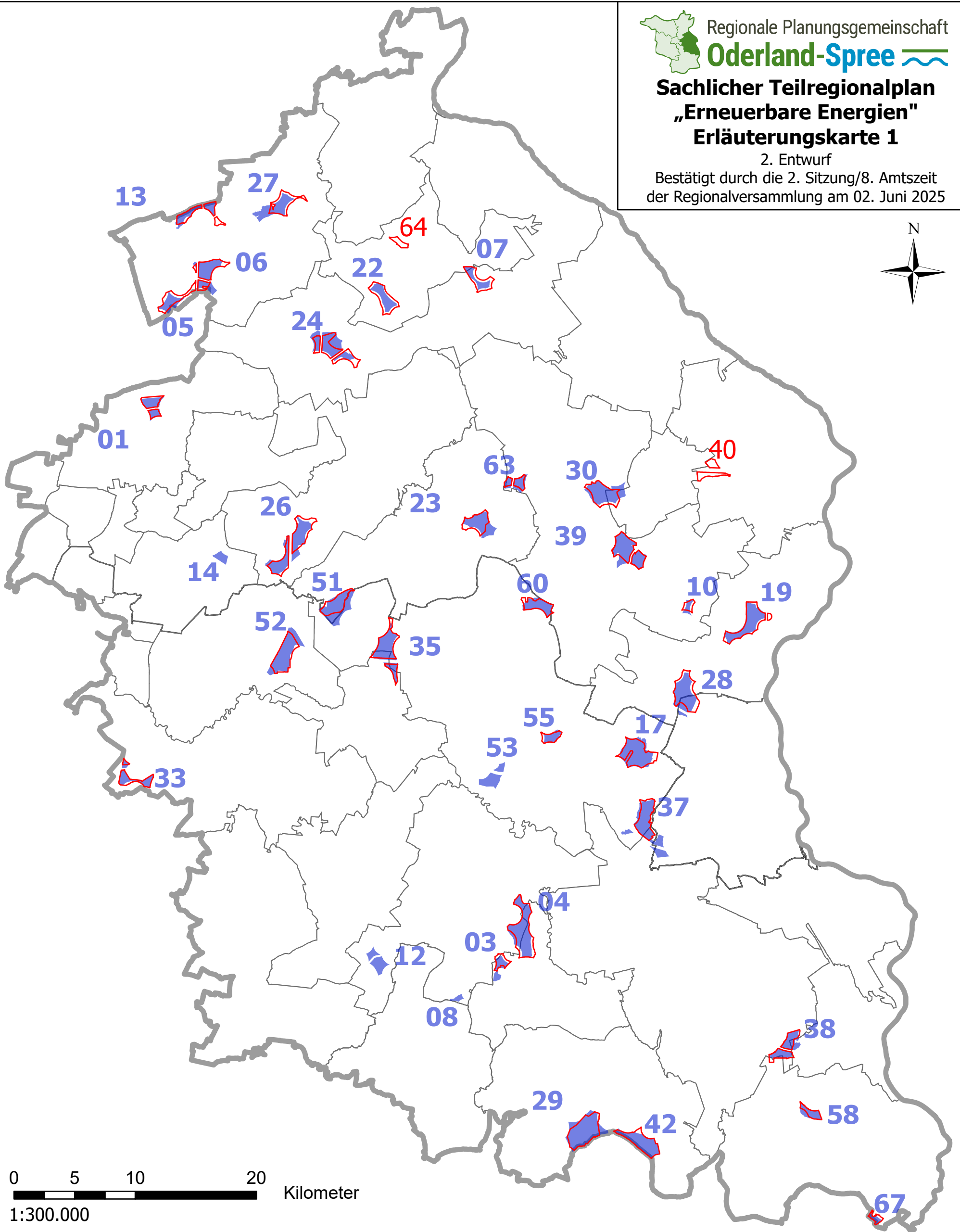
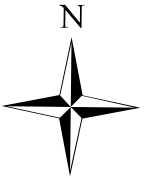

**Änderungen 2. Entwurf zum 1. Entwurf des Sachlichen Teilregionalplans "Erneuerbare Energien"**

- Vorranggebiet Windenergienutzung **2. Entwurf**
- Vorranggebiet Windenergienutzung **1. Entwurf**
- Grenze der Planungsregion

Bearbeitung und digitale Kartographie:  
Regionale Planungsgemeinschaft  
Oderland-Spree 04/2025

Kartengrundlage:  
Windvorranggebiete gemäß 1. und 2. Entwurf des Sachlichen Teilregionalplans  
"Erneuerbare Energien" Oderland-Spree  
© GeoBasis-DE/LGB, dl-de/by-2-0